

Norādījumi par automobiļu dabiskā nolietojuma un bojājumu, kas nav radušies dabiskā nolietojuma rezultātā noteikšanu



LATVIJAS PILNVAROTO
AUTOTIRGOTĀJU ASOCIĀCIJA



LATVIJAS LĪZINGA DEVĒJU ASOCIĀCIJA

Saturs

Automobiļu dabiskā nolietojuma un bojājumu, kas nav radušies dabiskā nolietojuma rezultātā, noteikšana	3
Automobiļa virsbūve	4
Triecienstieņi un uzlikas	6
Stikli, lukturi, spoguļi	7
Diski un riepas	8
Salons	9
Komplektācija automobiļa atdošanas laikā	10
Ieteicamais 1. pielikums pie automobiļa pieņemšanas – nodošanas akta	11

Šie norādījumi izstrādāti ar nolūku standartizēt automobiļu dabiskā nolietojuma un bojājumu, kas nav radušies dabiskā nolietojuma rezultātā kritērijus.

Norādījumus apstiprinājuši Latvijas Pilnvaroto Autotirgotāju asociācijas un Latvijas Līzinga Devēju asociācijas pārstāvji.

Automobiļu dabiskā nolietojuma un bojājumu, kas nav radušies dabiskā nolietojuma rezultātā, noteikšana*

Izmantojot norādījumus automobiļu dabiskā nolietojuma un bojājumu, kas nav radušies dabiskā nolietojuma rezultātā, noteikšanai, mēs cenšamies brīdināt par problēmām, kas var rasties saistībā ar automobiļu nodošanu un remonta izdevumiem līzīngā periodam beidzoties.

Šos norādījumus ir atzinušas visas automobiļu pārdošanas firmas, kuras nodarbojas ar automobiļu atpakaļ iepirkumu. Jautājuma kopskats ļauj novērst un samazināt domstarpības starp automobiļu atpakaļpircējiem, līzīngā kompānijām un līzīngā ņēmējiem, nosakot automobiļa defektus un bojājumus. Norādījumos uzskaitīti ar parasto (normālo) automobiļa ekspluatāciju saistīti defekti (dabiskais nolietojums), kā arī bojājumi, kas nav radušies dabiskā nolietojuma rezultātā.

Lai nodrošinātu automobiļa funkcionālo izmantojamību, iesakām ņemt vērā šādus ieteikumus:

- Lai novērstu problēmas ar automobili līzīngā vai nomas līguma periodā, kā arī līguma termiņa beigās, vajadzētu par to rūpēties - veikt regulārās apkopes saskaņā ar ražotāja prasībām un garantijām, periodiski pārbaudīt riepu un automobiļa virsbūves stāvokli (tostarp krāsojuma bojājumus) utt.
- Pievērst uzmanību ikvienam automobiļa bojājumam/defektam un pēc iespējas ātrāk vērsties autoservisā, apdrošināšanas gadījumā remontus saskaņot ar uzņēmumu, kas uzņemies atpakaļpirkuma saistības.
- Lai veiktu remontu un apkopi (tostarp apdrošināšanas gadījumos) un nodrošinātu izpildāmo darbu kvalitāti, vēlams izmantot pilnvaroto pārstāvju remontu pakalpojumus.
- Ievērot ražotāja noteikto apkopju grafiku un veikt visas apkopes saskaņā ar šo grafiku.
- Ja līzīngā līgumā ir noteikts kilometrāžas ierobežojums, to pārsniedzot, nekavējoties informēt līzīngā devēju.

*Vieglie automobiļi un komercautomobiļi ar masu līdz 3,5 tonnām

Automobiļa virsbūve

Dabiskais nolietojums:

- Nelieli oļu radīti bojājumi (metālam un rūsai nevajadzētu būt redzamiem) (1. attēls).
- Skrāpējumi, lakas un krāsas slāņos, kas ir likvidējami pulējot.
Pieļaujama skrāpējuma garums līdz 10 cm. (2. attēls).
- Vienmērīgi izbalojusi krāsa (krāsas nodilumu izraisījušas mazgātavas sukas).
- Atsevišķi iespaidumi ar diametru līdz 1,5 cm vai iespaidumu pēdas bez krāsas bojājuma (3. attēls).
- Virsbūves nodilums ap durvju rokturiem, ko var likvidēt pulējot (4. attēls).

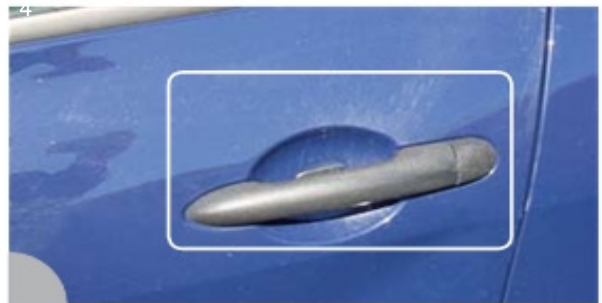
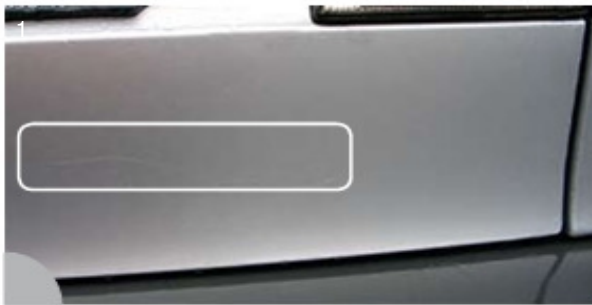

Automobiļa virsbūve

Bojājumi, kas nav radušies dabiskā nolietojuma rezultātā:

- Iespiedumi un iespiedumu pēdas ar diametru lielāku par 1,5 cm (1. attēls).
- Krāsas bojājums, kas iet cauri lakas un krāsas slāņiem un nav likvidējami pulējot (2. attēls).
- Pēc uzlīmju noņemšanas palikušās pēdas.
- Automobilis nav pienācīgi atjaunots pēc avārijas, proti, bojātās detaļas nav nomainītas vai nomainītas ar nestandarta detaļām: automobiļa komplektācija veikta nepilnīgi vai nevīžīgi. (3. attēls).
- Bojājumi, kas radušies pēc papildu aprīkojuma noņemšanas (jumta bagāžnieks, bākugunis) (4. attēls).
- Rūsa.
- Krusas radīti bojājumi.

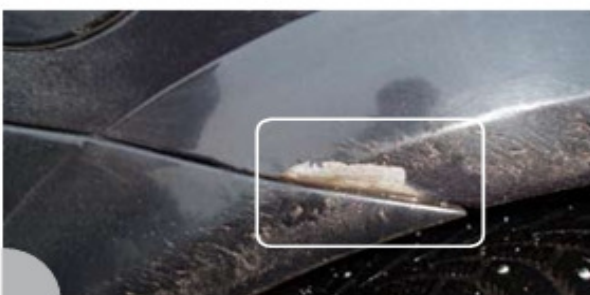
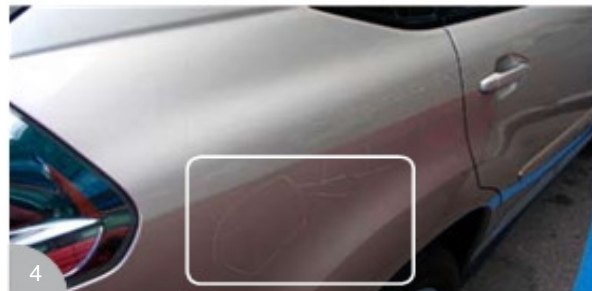

Triecienstieņi un uzlikas

Dabiskais nolietojums:

- Nelieli bojājumi un virspusēji skrāpējumi cauri lakas un krāsas slāņiem un nav bojājuši plastmasu un kurus var likvidēt pulējot. (1. attēls).



Bojājumi, kas nav radušies dabiskā nolietojuma rezultātā:

- Salauzti vai pazuduši dekoratīvie režģi, triecienstieņi, dubļu sargi (2., 3., 4. attēls).
- Salauzta numurzīmes pamatne, numurzīme ievērojami bojāta.
- Dekoratīvo uzliku plaisas, iedobumi, dziļi skrāpējumi un deformācija (5. attēls).



Stikli, lukturi, spoguļi

Dabiskais nolietojums:

- Nelieli skrāpējumi stiklu ārējā virsmā (radušies logu tīrītāju darbības rezultātā vai automazgātavā).
- Nelieli skrāpējumi uz vējstikla un spoguļiem, spoguļu korpusiem.

Bojājumi, kas nav radušies dabiskā nolietojuma rezultātā:

- Bojāti vai salūzuši logu tīrītāji.
- Plaisas un ievērojamu akmeņu radīti bojājumi uz vējstikla un citiem stikliem (1. un 2. attēls).
- Sasisti lukturu stikli, stiprinājumi (3. attēls).
- Sasists vai ieplaisājis vējstikls.
- Sasisti vai bojāti spoguļi, spoguļu korpusi (4. un 5. attēls).
- Tonēto stiklu vai ar aizsargplēvi pārklāto stiklu mehāniski bojājumi (6. attēls).

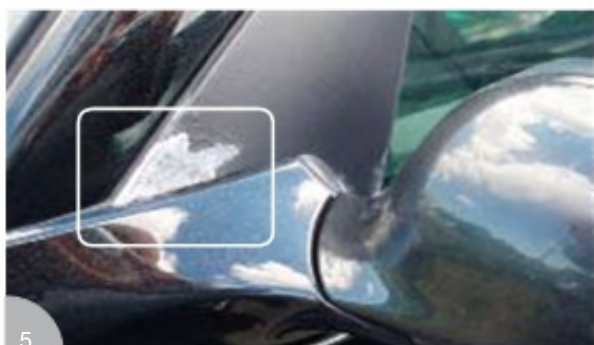
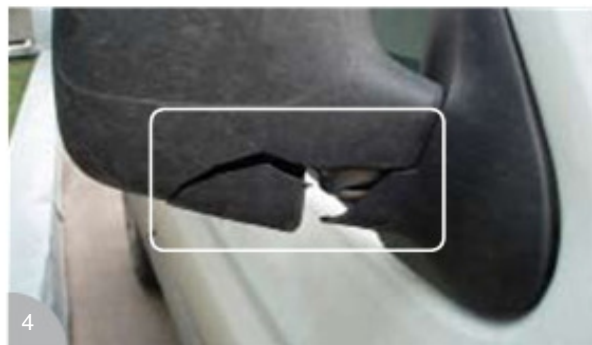

Diski un riepas

Gaisa spiedienu riepās mērīt divas reizes gadā, pārbaudīt riepu protektora dziļumu un nodilumu. Pārbaudīt arī rezerves riteņa riepas stāvokli.

Dabiskais nolietojums:

- Riepu nodilums atbilst automobiļa nobraukumam, bet nav lielāks par tehniskajai apskatei noteikto maksimālo normu.
- Nelieli skrāpējumi uz diskiem un dekoratīvajām uzlikām.

Bojājumi, kas nav radušies dabiskā nolietojuma rezultātā:

- Lieli skrāpējumi, dekoratīvo uzliku un disku plaisas (1. un 2. attēls).
- Deformācija (plaisas diskos, saliekti diski, deformētas riepas).
- Trūkst detaļas (diska kapsula, riteņu skrūves/uzgriežņi, drošības skrūve, rezerves riteņa disks un riepa) (3. attēls).
- Saplēsta riepa (tostarp rezerves riteņa disks un riepa).
- Nevienmērīgs riepas nodilums.
- Saplēstas riepas (4. attēls).



Salons

Dabiskais nolietojums:

- Piesārņots un neiztīrīts salons.
- Viendabīgs izbalojums, izbalojis audums, plastmasa un dekoratīvā apdare.
- Skrāpējumi uz durvju uzlikas (1. attēls).
- Neliels nodilums ap aizdedzes slēdzi (2. attēls).
- Nelieli skrāpējumi uz interjera detaļām, kas neiet cauri virsējam slānim un ko iespējams viegli likvidēt nenomainot detaļas.

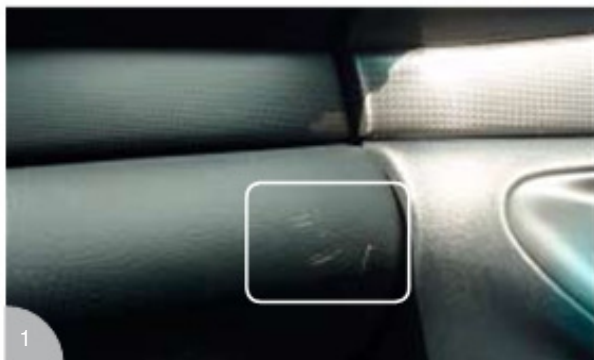

Bojājumi, kas nav radušies dabiskā nolietojuma rezultātā:

- Sadedzinātas salona interjers.
- Bojājumi, kas radušies uzstādot un noņemot papildu aprīkojumu (4. attēls).
- Automobiļa interjera detaļu bojājums (plastmasa, audums, āda, koks, paklājiņi un durvju blīvējums), vai arī detaļu iztrūkums (3. un 5. attēls).
- Grūti iztīrāmi traipi, nepatīkama smaka, dzīvnieku vilna, pelējums (6. attēls).
- Mitruma radīti bojājumi.

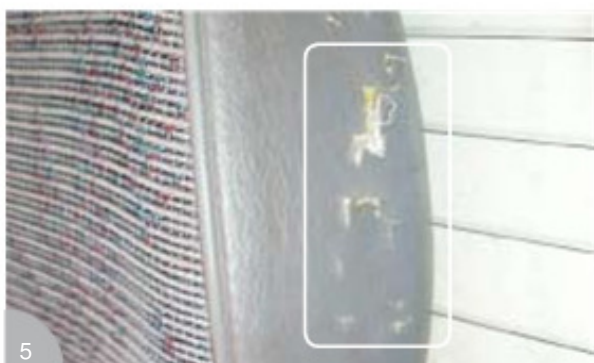

Komplektācija automobiļa nodošanas laikā

Obligātajam automobiļa drošības aprīkojumam un citām automobiļa drošības ierīcēm jābūt labā darba stāvoklī un pareizi apkoptām.

Automobiļa papildu aprīkojums ietver:

- Riepas, vieglmetāla diski, oriģinālās dekoratīvās uzlikas, jumta bagāžnieks, piekabes āķis, drošības skrūves utt.
- Otrs riepu un disku komplekts (ja sākotnēji bijis ietverts komplektācijā). Riepām jābūt: atbilstošām tehniskās apskates noteiktajām normām.
- Automobiļa audio sistēma, tās kodu karte, kods, noņemamais priekšējais panelis.
- Darba instrumenti, domkrats, riteņatslēga.
- Drošības komplekts (ugunsdzēsamais aparāts, aptieciņa, balsta ķīļi, drošības trijstūris).
- Rezerves atslēga, signalizācijas pultis, imobilaizera pultis (kods).
- Pareizi aizpildīta servisa grāmatiņa, lietošanas pamācība, automobiļa reģistrācijas apliecība.
- Atkarībā no automobiļa, attiecīgi rezerves ritenis vai riepu remonta komplekts labā darba stāvoklī.
- Automobiļa komplektācijai jāatbilst ražotāja/pārdevēja specifikācijai.



IETEICAMAIS 1. PIELIKUMS PIE PIENĒMŠANAS – NODOŠANAS AKTA

Nododamā priekšmeta marka un modelis	Reģ. zīme
Odometra rādījums nodošanas brīdī	Apkopes intervāls pārsniegts par

PRIEKŠMETA TEHNISKAIS STĀVOKLIS NODOŠANAS BRĪDĪ

	A	B	C		Virsbūves ārējais skats nodošanas brīdī (norādīt shēmā)				
Motora darbs un ieslēgšana	<input type="checkbox"/>	<input type="checkbox"/>	<input type="checkbox"/>						
Salons	<input type="checkbox"/>	<input type="checkbox"/>	<input type="checkbox"/>						
sēdekļi	<input type="checkbox"/>	<input type="checkbox"/>	<input type="checkbox"/>						
Vējstikls	<input type="checkbox"/>	<input type="checkbox"/>	<input type="checkbox"/>						
Pārējie logi	<input type="checkbox"/>	<input type="checkbox"/>	<input type="checkbox"/>	A- lieliski					
riepas	<input type="checkbox"/>	<input type="checkbox"/>	<input type="checkbox"/>	B- apmierinoši					
diski	<input type="checkbox"/>	<input type="checkbox"/>	<input type="checkbox"/>	C- nepieciešams remonts					
lukturi	<input type="checkbox"/>	<input type="checkbox"/>	<input type="checkbox"/>	Jāmaina					
spoguļi	<input type="checkbox"/>	<input type="checkbox"/>	<input type="checkbox"/>						
Elektriskais pielikums	<input type="checkbox"/>	<input type="checkbox"/>	<input type="checkbox"/>						
Priekšējais un aizmugures tilts	<input type="checkbox"/>	<input type="checkbox"/>	<input type="checkbox"/>						
eļļa	<input type="checkbox"/>	<input type="checkbox"/>	<input type="checkbox"/>						
bremzes	<input type="checkbox"/>	<input type="checkbox"/>	<input type="checkbox"/>						
Ir sūce	<input type="checkbox"/>	Jā	<input type="checkbox"/>	Nē	Aizpildīt servisa grāmatiņa	<input type="checkbox"/>	Jā	<input type="checkbox"/>	Nē
Stāvbremzes darbojas	<input type="checkbox"/>	Jā	<input type="checkbox"/>	Nē	Nepieciešama tehniskā apskate	<input type="checkbox"/>	Jā	<input type="checkbox"/>	Nē
Nepieciešama ķīmiskā tīrīšana	<input type="checkbox"/>	Jā	<input type="checkbox"/>	Nē	Spēkā esošā OCTA	<input type="checkbox"/>	Jā	<input type="checkbox"/>	Nē
Nepieciešama pulēšana	<input type="checkbox"/>	Jā	<input type="checkbox"/>	Nē	Spēkā esošā kasko apdrošināšana	<input type="checkbox"/>	Jā	<input type="checkbox"/>	Nē

Papildaprīkojums (ja iespējams, norādīt marku / modeli)

Stereo / CD atskaņotājs	<input type="checkbox"/>	CD mainītājs	<input type="checkbox"/>	Ziemas riepas	<input type="checkbox"/>
Signalizācija / pults (komplektu skaits)	<input type="checkbox"/>	Imobilizators	<input type="checkbox"/>	Vasaras riepas	<input type="checkbox"/>
Instrumenti	<input type="checkbox"/>	Uguns dzēšamais	<input type="checkbox"/>	Aptieciņa	<input type="checkbox"/>
Drošības trijstūris	<input type="checkbox"/>	Automobilja tālrunis / Brīvroku sistēma	<input type="checkbox"/>	Piekabes āķis	<input type="checkbox"/>
Bagāžnieks / turētājs slēpēm	<input type="checkbox"/>	Papildu lukturi	<input type="checkbox"/>	Vieglmetāla diskis	<input type="checkbox"/>
Atslēgas (komplektu skaits)	<input type="checkbox"/>	Skandas	<input type="checkbox"/>	Pastāvīga ātruma uzturēšanas sistēma	<input type="checkbox"/>

BOJĀJUMI

Priekšmets izmantots kā taksometrs / nomas automobils / mācību automobils	<input type="checkbox"/>	Jā	<input type="checkbox"/>	Nē	<input type="checkbox"/>	Nezinu
Priekšmetam bijuši bojājumi vai avārijas	<input type="checkbox"/>	Jā	<input type="checkbox"/>	Nē	<input type="checkbox"/>	Nezinu
Kādi bojājumi bija?						
Trešajām personām nav nekādu tiesību uz priekšmetu	<input type="checkbox"/>	Jā	<input type="checkbox"/>	Nē		
Garantija (spēkā līdz	<input type="checkbox"/>	Jā	<input type="checkbox"/>	Nē	<input type="checkbox"/>	Nezinu

PIEZĪMES / TRUKUMI / IPASAS PAZĪMES

Nodeva (vārds)	Pieņēma (vārds)
Ar šo apstiprinu, ka nodevu priekšmetu pieņemšanas - nodošanas	Ar šo apstiprinu, ka pieņemu priekšmetu pieņemšanas - nodošanas
aktā minētajā tehniskajā stāvoklī un komplektācijā.	aktā minētajā tehniskajā stāvoklī un komplektācijā
Nodošanas datums, paraksts	Pieņemšanas datums, paraksts

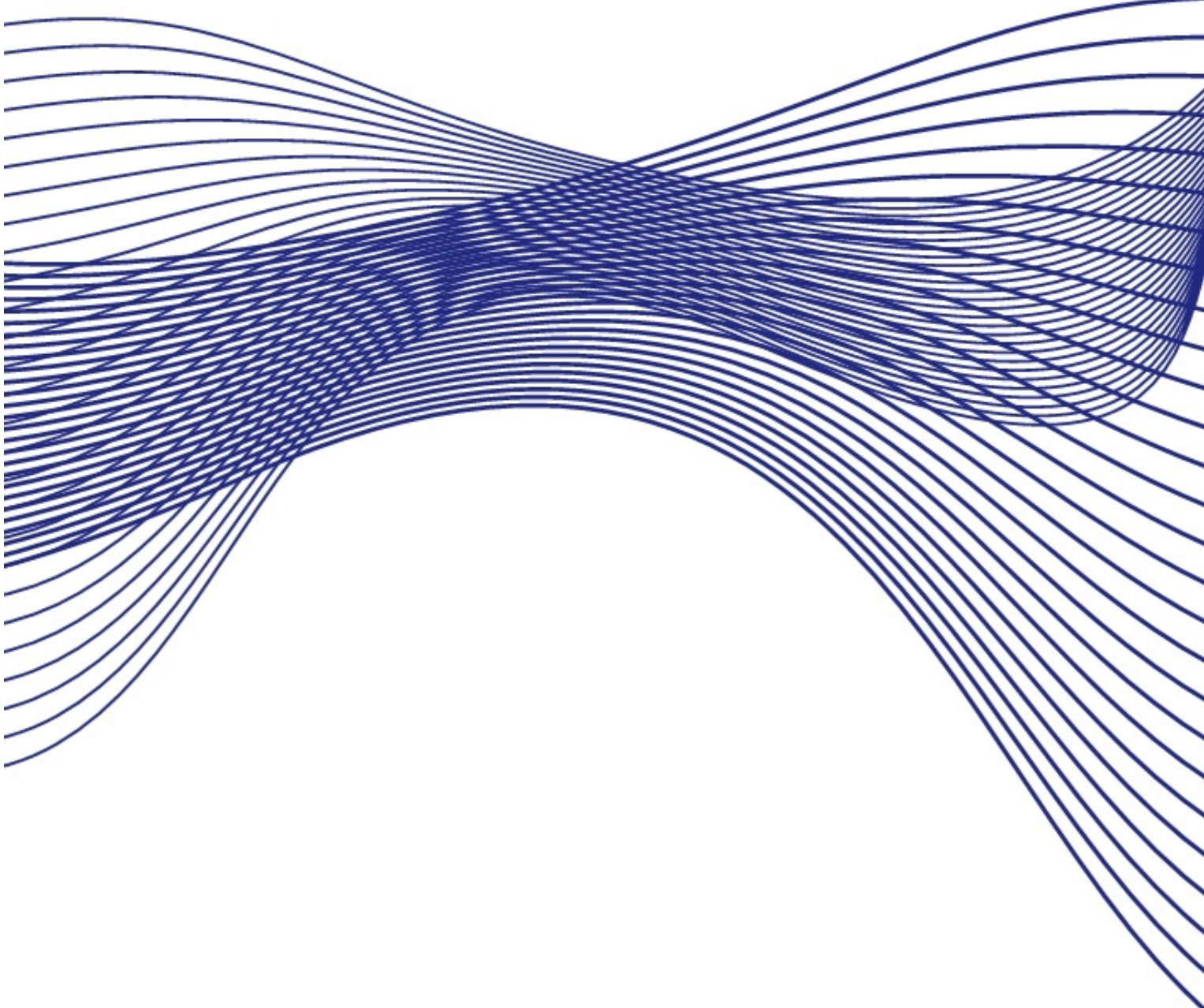

LATVIJAS PILNVAROTO AUTOTIRGOTĀJU ASOCIĀCIJA
ŠMERĻA IELA 3, 273.KAB. RĪGA, LV – 1006
WWW.LPAA.LV

LATVIJAS LĪZINGA DEVĒJU ASOCIĀCIJA
PĒRSES IELA 9/11, RĪGA, LV – 1011
WWW.LLDA.LV